第九千九百五十號

叻報

The "Lat Pau" Chinese Daily Newspaper.

電話局 三百三十號　Telephone 300.

本舖在[illegible]門牌十一號

PRINTED AND PUBLISHED FOR THE PROPRIETOR BY YEAP KWEE HOON AT NO. 11 CROSS STREET SINGAPORE

雪車標罐庄生牛乳發售

啟者此標之生牛乳每罐皆係頂上之乳實其所用取乳之牛係在瑞士最著名之馬尼山坡畜養此山坡天下皆知係產極品草料之所且此罐庄牛乳皆係純實幷無攙雜他物此乳現託惟一代理人慧得來峇爻子有限公司代售　諸君光顧請移　玉到商爲盼特此佈　聞

英一千九百一十五年六月十八號

惟一代理人慧得來峇爻子有限公司代啟

雪車標罐庄牛乳膏發售

啟者此庄牛乳係爲結實乳中涵有頂上之乳精甚多可用菜或羔羹開飲最爲有益因此乳實最爲純厚若以此乳一罐再入稀乳二罐和之卽可與新取之純乳功力無殊此乳現託惟一代理人慧得來峇爻子有限公司代售

諸君光顧請移　玉到商爲盼特此佈聞

英一千九百一十五年六月十八號

惟一代理人　慧得來峇爻子有限公司　代啟

TELEPHONE: 964.　TELEGRAMS: "WOLSKEL," SINGAPORE

WOOD-MILNE

鬱棉公司樹乳輪

此樹乳輪乃用於打摩及載貨之快車者其輪計有兩種一係空心濳氣之輪乃摩打車所用一係實實用膠輪則於載貨之快車此兩項車輪皆在英國地方製造若以用於熱地最爲合宜而實得力四州府爪亞及暹羅等處均以本公司爲其惟一之代理人　諸君有欲採辦者　請玉臨本公司面商爲盼

德律風第二百六十四號

英一千九百一十四年十二月三號

新嘉坡吉隆也此窩士渠公司謹啟

H. WOLSKEL & COMPANY,
SINGAPORE & KUALA LUMPUR.
Sole Agents, Straits, F. M. S. ~~Siam~~ and Java

THE GREAT EASTERN LIFE ASSURANCE COMPANY, LIMITED.

大東方人壽保險有限公司廣告

世界之上無論戰爭抑或昇平又無論災殃抑或豐歉而本公司人壽保險之項每元仍可值足一百占之數例此等業豈他項生理所能望其肩背乎

大東方人壽保險有限公司總寫字樓設在新嘉坡琊因芝士打之夯屋(陸如佑君所建)而英京之寫字樓則設在倫敦伊施之鳥獵厘門牌三十二號

本公司繳交倫敦臬署之存項計二萬磅所有各項事件均照英國保壽公司例則而行

本公司出保之法甚爲妥善

本公司時有款項出貸與人

本公司所給干輕紀人之用(人旁)費甚爲豐腆

諸君欲知其一切詳細情形者可至本公司向協理兼司理人卜卜芝花君查詢便悉特此佈告

大英一千九百一十五年五月十七號

大東方人壽保險有限公司謹啟

"Gaiety" Picture Palace

雅池出色大映戲

啟者茲有雅池映戲大班在於亞呂末實得力及芒古鄰實得力轉角處之戲園開演戲處即人呼爲廿公加荷者戲園之內陳設合宜風扇電燈均皆足備茲定於本晚起開演新戲卽呂施壓之故事此等戲餉叻地向來未經演過戲本極長所影之畫計共四萬二千五百英尺分爲三十捲每禮拜內祇能演至四捲而已至此戲中故事業已刊成書籍每册僅售五占之價叻地各書肆均可採買　請君有興祈早移玉惠臨以快奇觀不勝厚幸

英一千九百一十五年五月廿一號

雅池映戲班主人謹啟

生理聲告

啟者本號在星洲新加坡十八間埔門牌六十三號開創鳴順盛號專用(人旁)行火船生理公舉鄭偉烈爲總司理幷押號公舉鄭順成爲管財政幷圖章印本號與偉烈行偉項出入幷洋行貨物交易者有鄭偉烈押字兼管圖章人蓋印方爲有效如倘者欠一本號決不承認先此聲告

中華民國乙卯年四月十五日

大英一千九百一十五年五月廿八號

鳴順盛股東　劉鳴成　鄭順成　伍佐南　廣昌盛　李坤盛　廣興盛　鄭偉烈　仝啟

ALHAMBRA

翳南嗎勝影戲廣告

啟者特字通知　諸君共曉本班由亦不里月一號遷往鄰屋爲戲場而仍由奕芝律出入因爲本班主人意欲在于現在原址建成新屋之故現在暫用之戲場凡屬各號椅位皆設電燈電扇其路繼由奕芝律出入而特別舖蓆不慮泥濘雷天雨時摩多車馬車手車由奕芝律入直至本班大門而出奕文律凡屬官位一號二號三號皆設有新到新式可開可合之交椅其餘二角半及一角之椅位亦已另換新椅利便異常　茲本班定於廿五號即本禮拜六晚起開演新戲名曰威力此戲蓋久計有五捲之多開演者二十二人其妙處不能言喻再此戲不過在坡開演六晚即將他運　諸君有賞音之興者祈早惠臨幸勿交臂失之也

官位每椅收銀二元　留存位每位一元半
一號位收銀一元　二號位收銀五角
三號位收銀二角半　四號位收銀一角

英一千九百一十五年三月十五號

小坡電影戲班翳南嗎勝謹啟

論說

論我國律師犯罪之原因

中國之實行律師制。。自中華民國開幕始。。夫律師非吾國首創之制也。。入會之資格。。營業之範圍。。與夫名稱之同異。。階級之等差。。各國雖各有其國內歷史上政治上特殊之沿革。。立法雖或不必盡同。。而法治國司法之當然獨立。。司法獨立之當然采用辨護制。。此已成爲中西通行之制。。吾人固無可加以評論者也。。

若然。。則國家不能一日無法律。。卽社會不能一日無律師。。其需要也如是其重且要。。此在各國固已有明效大驗之可睹。。則吾國又安能獨異者。。乃以記者所聞。。律師制之實行。。距今不及三年。。而行求賄賂及詐欺取財之罪之見於律師者。。自僉壇民宋士驤孫彭藩劉東漢廬尙同數人而外。。今則鼎鼎大名之北京饒孩律師。。又以僞造証據聞矣。。嗚呼。。橘踰淮爲枳。。雀入水則成蛤。。豈他國之所謂良法美意。。一入中國而覓遷地勿良乎。。此則吾人所當研究之一事也。。

蓋嘗默察今日社會之現狀。。與夫人民律師兩方相互間之趨勢。。而知今日律師之易於犯罪。。其原因有可略言矣。。一原因於政治方面者。。官尊民卑。。爲吾國數千年來之積弊。。惟尊卑之相懸。。故隔絕亦愈甚。。法官亦官之一類也。。人民以爲凡官皆尊。。惟民皆卑。。吾以至卑之民與至尊之官相接觸。。必高廉遠。。將安所濟。。得介乎官民之間之律師。。爲吾斡旋一切。。故辨護其名。。驛氣其實。。而犯罪之遠因遂構成矣。。一原因於人民方面者。。律師犯罪。。無不由人民慫恿成之。。蓋在爲詐欺取財。。必在彼先有行求賄賂之行爲也。。惟人民之所以甘於行求賄賂。。則亦有故。。當其延請律師之初。。彼之著意。。豈眞乞靈於法律之保障。。不過藉通關節之聲氣耳。。延請律師之原則如是。。故本案之曲直是非。。反不足爲人民自身之所注意。。而其最終目的。。乃不得不出於慫恿律師犯罪之一途。。若是者。。人無法律常識之缺乏。。亦爲律師構成罪惡之眞因。。蓋彼以賄求。。斯我以詐取矣。。一原因於律師方面者。。律師嘗秉性貿也。。凡營業當然以取盈爲原則。。惟取盈之方法與手段。。各自不同。。而較爲蠹弊。。且使當事人不易捉摸者。。則莫過於教唆賄賂。。逃名而難得其實之一策。。蓋行賄與索賄。。與受既屬同科。。則當事人既不敢舉發我。。舍是又非第三人所知。。而取盈之目的達矣。。夫律師豈人人樂爲詐欺者哉。。惟既以營業爲性質。。斯不得不以取盈爲目的。。而官民間之隔絕。。當事人法律常識之

英京 羅士露大醫生强精補腎丸

商標注册

嚴拿假冒

此丸尚治男婦腎經百病夢遺滑濁腿酸膝軟脾虛腎瀉子宮虛冷月事不調老人夜溺元陽衰憊精血枯橋膀胱濕熱陽事不舉一切腎部各症歷著神效

每瓶一大元　每打十一大元

英京津波士頓西藥公司發

甲寅年八月十七日

分售處

泗水三昌公司　吧城三昌公司　三孖冷五洲藥房　麻六甲安樂藥房　庇能中法藥房　太平會豐商店　坝羅會豐商店　棉蘭中法藥房　安順漢昌藥房　坤甸華南安棧　吉隆利華商店　小坡會豐商店

發行處　石叻　會豐商店

楊耀宗

香港大馬路　老手醫生　專科花柳　第一家　中外

花柳須知

花柳之毒傳染無窮市上丸藥雖多有名無實有等急於取巧妄用濕墜斷種其藥延累終身不知凡幾誠爲可嘆也本堂悉心研究中西妙藥附腎多年精益求精存心濟製治花柳各症丸藥實事求是質驗百發百中且藥不論花柳輕重各毒新舊等症請爲試之方知不謬本堂丸藥皆內病明腎法內外有方不致墜毒之虞此啟

楊耀宗披露

中外第一　八寶速愈　花柳毒入筋骨　包愈解毒立止　扶元正氣　萬應消娼除毒　修整爛肉　拔毒生肌　胆射洗搽　天下第一

攫毒丸　本堂花柳攫毒丸環球第一家良藥疳疔苦葉初發一樽包愈橫痃骨痛痔墜毒結毒新毒舊毒殘危重症痛腫腐爛遠年近日大小各毒藥到逢毒賞解萬靈萬愈藥性正氣並無墜毒之弊每樽價銀二元

骨痛水　此水扶元攫毒專治花柳遠年近日毒入筋骨疼痛寸步難移週身上中下各部見痛或消或腫餘毒未清時常復發結墜毒腫爛新毒舊毒等症一樽包愈百發百中救世良藥藥性正氣每樽定價二員半

白濁丸　此丸中外馳名專醫花柳受毒黃白濁症痾尿見痛龜頭紅腫內裏損傷尿道受毒酒濕熱毒滑精五淋等症輕症一樽包愈重症兩樽收功百發百中止濁解毒妙藥包保無變之患也每樽定價銀六角

化毒膠　本堂萬應化毒藥膠扶元解毒入口甘和開胃男婦強弱可服專治花柳疳疔淋濁杧菓便毒遠年近日毒入筋骨酒濕胎毒皮膚疥癩內托正氣解毒良藥并無吐瀉傷身墜毒之弊每盒定價銀一元五角

子憂丸　此丸擅解花柳外科各毒各症初發或可疑變症之患藥到立劫治淋濁痾尿痛大便結內外痔症諸般各毒宿娼妓毒須早服此丸可保無傳毒之患每樽定價銀陸角

珠珀膏　此藥膏中外第一家治癧瘡科花柳疳疔杧菓爛腳爛肉湯火損傷諸般大小各症搽毒止痛生肌癰誠萬應瘡藥有此膏無爛肉也大樽價銀七角小樽三角半

埋口散　此散中西妙藥監製治遠年近日腐爛久不埋口等症不論花柳各症外科各毒瘡疳疔杧菓奇難雜症去腐拔毒生肌埋口立刻收功大樽價銀一元小樽五角

除毒水　此藥水治花柳外科萬應除毒之藥中西藥料化製治癬疥痔瘡疳疔杧菓疥癩瘋癩胎毒爛頭爛耳諸般雜症搽毒癬藥能洗能搽治症便宜每樽二角

癬藥　本堂癬藥癬水天下第一家良藥不論牛皮對門金錢紅斑陰陽諸般惡毒癬症遠年近日等癬立刻見功百發百中妙藥逢癬必好請爲試之每樽式角

男科長壽要藥　固精丸

固精丸本堂不惜工本貴重上藥監製此丸久業十商讚善固本良藥專補助腎強固主藥

生血添精　壯陽力久　戰不虛種　子保體火　旺水生治　遺洩久濁　夜尿多痾　每樽壹員　每打拾員

石叻大馬路　會豐商店　庇能坝羅　中法藥房　泗水吧城　三昌公司　總代理

患難之交乃爲良友

司各脫乳白鱉魚肝油爲病者之良友能回復其健康

司各脫乳白鱉魚肝油爲身弱患病男女老幼之良友凡服他種藥品不能見效者服此藥必能轉弱爲強

醫士皆知司各脫乳白鱉魚肝油內所含純潔之油能補血強骨發生健全之肌肉小孩服之能變爲強壯有力不受疾病之累

成人患咳嗽體弱血虧或患肺病者服此藥即能速變強壯體弱之婦女服此藥能生健全之嬰兒且於哺乳時期發生乳汁甚多　（二）

SCOTT'S Emulsion

然切勿使奸商網購僞品須於封面上查得漁夫負魚商標凡無此商標者拒而勿受爲要

如欲知此藥詳細請函至上海四川路五十三號茂生洋行內便有小書一册寄奉信內請述明於何種報紙見此告白爲盼

讀者欲備以上魚油之小册請即往新嘉坡[illegible]有限公司領取

J. W. & T. CONNOLLY LTD, LONDON.

SOLE AGENTS. THE UNION TRADING COMPANY, SINGAPORE.

BEST RUBBER TYRES

for Carriages and Rickshaws

"444"

英國高路厘有限公司

超等馬車人力車輪樹膠条

商標 [illegible]

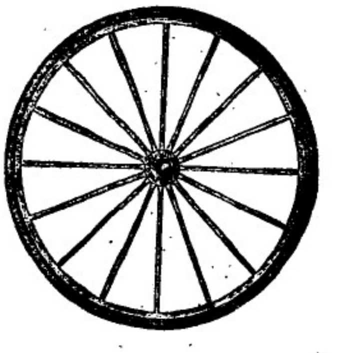

此車輪樹膠条本坡所沽人力車及馬車多大商店均有代售發行諸君光顧幸留意焉

新架坡總代理人美隆洋行

大英一千九百一十五年正月廿一號

總代理處美隆洋行

叻報附張

每日隨報附送　星房虛昴停刊

專件

知事試驗第一日甄錄試揭曉（續昨）

直隸一百七十名

劉修文　祀鉅統　李欽典　劉臨方　王葆鎏
監玉鱗　王之森　楊體宗　劉慶琦　劉德源
韓錫文　尉瑞成　孟慶榮　趙瑞麟　范宗陶
王性河　謝恩綸　李方穀　康景昌　賈智方
王蓮軍　張執中　劉茂楨　張如昌　高鳳鳴
賀慶壇　許文泉　楊玉璠　鄭其毅　趙文富
潘士偉　李得春　齊廣蕃　張景仲　陳洪範
李郁芬　李國鐸　路爾修　周晉蕃　任瑞元
葛汝溫　賀桂堂　溫慶涇　崔裕昆　崔秀巖
李潤之　田如秀　邊寶田　高兄明　申毓璋
王樹元　呂　璞　趙植芳　梁體仁　陳蘭瀛
郭方岡　李　緯　黃祺海　楊宗立　李培深
陳東作　葉式筠　馮葆興　張春瀛　王培鈞

熱河七名

李保恒　姜蔭昌　孫樹梅　于五洲　倪漢章
項　強　魏奚濟

奉天五十八名

信　謙　何乃昌　高文祚　傅肇國　李崇瑞
曲宗海　孫會組　韓大光　榮　華　賢　廷
王仍錫　吳殿華　姜夢飛　任國英　袁廷弼
李蓉鎮　李惠人　劉藝林　楊寶林　白銘粹
邑鎮藩　周廣鵬　張毓深　李恩溥　孫雲章
賈鍾庚　金萬斛　傅榮蔭　宿文奎　閻啟元
陳其武　王步瀛　梁國棟　宋繼唐　陳大文
王雙綸　王恩祺　王汝舟　王宏漢　蹇乃棨
林尊孔　孫潤庠　江　渭　劉仲申　田錫嘏
朱恩銳　張則韓　劉慶師　石成璞　何恩綸
李雨春　鄭維藩　王　桐　吳麗森　恆　孚
曹東藩　劉　鼎　劉定易

吉林六名

文　翰　劉春蕙　孫鴻志　高振翮　宋殿選
謝景安

黑龍江二名

劉　濚　魏紹徽

特別紀載

法蘭西無口之名將

法國有名之覺將軍有一綽號曰無口將軍亦趣聞也將軍幼時就學即沈默寡言既長亦無稍變更嘗對友人吃吃不能作一語此無口之名所由來也十六歲得理學士之學位名噪一時其沈默如故十七歲法國政府特許入蘭藝學校開先此未有之例其沈默如故其後普法戰爭開始將軍亦以後等卒乘未幾投筆從戎久於戰後當巴黎築城之任工成昇任少尉而其沈默仍如故也年念二歲超昇大尉以厚酬將軍築城之勞爲當時特有之異數而將軍無得意之色其沈默復如故也其後調往東方監築堡壘克爾刖總督一見驚爲異材大加賞識於是將軍得以前赴戰場指揮士卒矣當克爾刖總督之入我台灣也將軍實從之行多所贊助而猶不改其無口之常度其後歸國蒞歲昇進至於今日之顯秩聲名大震至有以拿破崙相比擬者亦可謂極威榮之盛矣而將軍之沈默猶昔今次歐戰勃發復以該將軍之推薦授總司令官而將軍受此重任亦無一言辭讓居之不疑無口之雅號海能名稱其實也

德軍之木鞋

德國陸軍部訂造有木鞋甚多刻已竣工鞋係赤楊紅從（木旁）及他種楊木所造以備軍士修補其皮鞋時更替之需此種木鞋經過有極冷之冷氣亦幾不能侵透其長有三十五生的密達合中國營造尺一尺一寸其寬約有十生的密達合中國三寸三分當今時令用之於東方戰地及卡巴西安等處大有價值

德國之機關鎗

德國武員曾在前敵者詳述戰事情形略謂未開戰時德國約存有機關鎗五萬尊開戰後各軍械局更有陸續製成者此等鎗之能力甚大平常每分鐘能燃五百嚮即如比國新爾音堂村之役德軍每二百五十碼戰綫內即有此等鎗十五尊每分鐘即可共燃七千五百嚮且更加以步兵之鎗彈也德國此等鎗加麥爾砲款式其安置之架甚爲細少步兵可到之處即能携之與俱各鎗多係德國軍械局製造惟有等舊式者則爲他國製造云

諸著

荀子彧傳

知事試驗中、有孟子法先王、荀子法後王之題、某覓作冒樸不離荀彧之旨、是欲法先王之文王也云云、坡公想當然之事、又見於今、然晉鼠亥豕、世已數見不鮮、又豈獨某君也哉、爲作荀子彧傳、亦所以備主試諸公攷鏡、俾不至如歐陽公之諱譯跟問耳、

荀子名況、趙人、時人尊之曰卿、故又號荀卿、荀子傳學多聞、嘗游於齊、三爲祭酒、後適楚、春申君慕其名、以爲蘭陵令、嘗與臨武君論兵于趙孝成王、以仁義爲本、謂齊之技擊、不可以遇魏之武卒、魏之武卒、不可以遇秦之銳士、秦之銳士、不可以當桓文之節制、桓文之節制、不可以敵湯武之仁義、間爲將、則謂慎行六術、五權、三至、而處以恭敬無曠、是爲大將、春申君死、遂家蘭陵、著書數萬言行世、顧立論多與孟軻反、如孟子主性善、荀則主性惡、孟子法先王、荀則法後王、以是二人積不相能、至漢、孔學興、推崇孔子、幷及孟軻、荀子之說、益不得行、且以犯宣帝諱故、改姓曰孫卿、荀子憤、乃改名彧、字文若、隱居不仕、獨行其志、曾操聞、力挽之出、并請參大計、荀子感其誠、且以數百年抑鬱不得志、乃出山、亦欲借以有爲、曾操之破袁紹、斬呂布、平荊州、擊烏桓、不知者、方以爲操之雄才大畧

烟鎗又拆

烟癮甚深欲戒無術曾服韋廉士大醫生紅色補丸身體復原烟癮斷絕

戒烟不難惟烟癮初斷之時每致身體衰弱精神疲倦寢食難安非復思吸烟不可爲難耳韋廉士大醫生紅色補丸正在此時扶助除癮者也蓋紅色補丸能使戒烟者腦筋強健有力俾可易于耐心堅守幷使精神復原故脫黑籍而登衽席如反掌也

譚君益三浙江湖州鑑源祥綢莊東翁兼經理也曾戒脫烟癮由天下馳名韋廉士大醫生紅色補丸所滋助來書如左云

湖州鑑源祥綢莊經理譚益三玉照

予於去年春季因戒烟後以致身體衰弱精神疲倦胃口不開夜不安寢步履維艱身體漸漸瘦弱終日惟思吸烟而已幸於去冬見新聞紙內載韋廉士大醫生紅色補丸於戒烟之人最佳故決意先購一瓶嘗試之及服完後即覺身體大有轉機遂購二瓶精神復原行步不覺乏力胃口大開夜能安睡終日不復再思吸烟矣至今春身體強健諸疾全消

韋廉士大醫生紅色補丸並無上癮之藥質攙雜其中且決不摻有代癮者藥料惟具有補血健腦之奇能專治血虧各症即如　血薄氣衰　諸虛百損　少年斲傷　劬事無能　胃不消化　風濕骨痛　皮膚諸疾　以及婦科各症是也

凡經售西藥者均有出售或直向星架坡土庫街韋廉士醫生總藥局函購亦可　價銀每一瓶一元二角半　每六瓶七大元　星架坡銀　郵費在內

大抵飲食過度者多

飲食通徹最宜用滋助消化之品如能於大餐之後服韋廉士紅色清導丸一粒適合健脾養胃也且紅色清導丸治大便閉結肝火上升頭眩目眩舌起黃苔口氣臭濁面起紅瘰等患兼免腹滿痢疾等症如商店無從購買請寄郵票五角至星架坡土庫街韋廉士醫生藥局即可原班寄奉一瓶郵力在內

DRINK! DRINK!
CARLSBERG BEER

交實墨蜜酒之特色

敬者交實墨白啤酒之製早已馳名望諸君必來一試飲之即能知其佳處蓋此酒實上而製佳氣味香醇力量濃厚東方一帶所沽啤酒當無有出其右者而且價值復廉尤非他人所及一經試飲即自能知其佳處必時思飲此酒而置他酒於不顧矣　此酒係丹國所製天下馳名人多嗜之惟在本坡則以本公司爲惟一之代理人得有特權載運此酒入口　諸君有劉伶辮者請嘗試之當知天地間有此佳釀自不願飛頭竹葉專美於前也茲將代售此酒各家開列於後

然里直有限公司　葛士兄弟有限公司　牙那居星有限公司　勞縣申律建泰公司　同德源振號公司　岩芝蘭　律安樂公司　遠實得力新乘成公司　那勿基振源公司　吉靈實得力錦興公司　烏節律乘利成公司　同街乘興公司　怒干那律廣仁興公司　其餘如禮佛酒店　積納酒店　亞特斐酒店亦均可買　併此佈告

英一千九百十四年十二月十二號

怡士亞細亞的有限公司謹啟

SOLE IMPORTERS.
THE EAST ASIATIC Co. Ltd.
SINGAPORE.

此標牛乳曾供大英君主五印度大皇帝飲品及會
方供英國海軍衙門兵部衙門印度事務大臣衙門應用

"Nestle and Anglo-Swiss Condensed Milk Company (London Singapore, Penang, Kuala Lumpor, Bangkok."

MILKMAIDM ILK.

特字通知女人標牛乳天下銷流至大

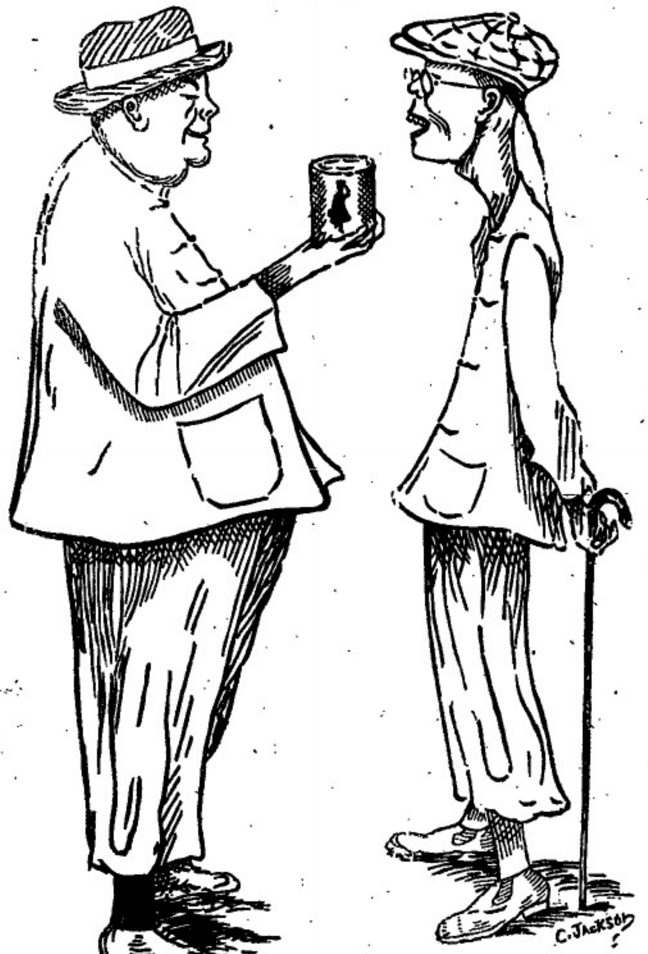

以上之圖乃是身體強壯之人向身體衰弱之人說明他得康健有力總
令身體強壯基礎因為于昔當于幼時常將家私之女人標牛乳供于飲
料爾至今仍飲此標之牛乳當于出外遊歷時常挾女人標之煉牛乳
名曰原質之女人標牛乳因為于知若飲此標牛乳可免惡病飲水則能
病此乃最好牛之乳及其乳皮並非濕稠及甜味之牛乳而又不論何時
倘若有諸君　欲得強壯一如上圖所繪強壯之人而不作衰弱之人則
必常飲女人標之牛乳此標牛乳天下兩極均有發售而且四州皆及本
坡醫家均常取此標牛乳以供醫院要緊之用

英一千九百一十年七月三十一號

二

吸

"Embassy" №77

威鑾領之烟枝

啓者特字通知本司甚願　諸君常購英眷時第七十七號威鑾領之煙枝時
常吸食若　諸君能將盒內之標頭收積可能換得以下各物
廿張全圖或四十張半圖可能換包銀烟枝盒一介廿張全圖或四十張半圖可
能換包銀煙盒一介廿張全圖或四十張半圖可能換正牙鑲金煙枝嘴一枝
四十張全圖或八十張半圖可能換鑲金墨水筆一枝
五十張全圖或一百張半圖可能換臼鐵時鏢一介
六十張全圖或一百二十張半圖可能換臼鐵滴水罐一介
一百張全圖或二百張半圖可能換銀煙枝盒一介一百二十張全圖或二百四
十張半圖可能換銀時鏢一介
一百六十張全圖或三百二十張半圖可能換銀手鏢一介
三百二十張全圖或六百四十張半圖可能換金手鏢一介
一千張全圖或二千張半圖可能換金煙枝盒一介
以上所列各物均能在本坡換領為此甚願　諸君**收積此標**並時常購
吸此款烟枝為盼此佈
英一千九百十五年六月廿一號
英美烟枝有限公司謹啟

The Asiatic Petroleum Co. (Straits Settlements), Ltd.

龍萬標　日出標　燈標

啟者特字通知本公司所售第一馳名上品土油　燈油
蠟燭及第一馳名散申油　諸君有欲採購者請赴
下列之店號均有寄售
精勿里芝律門牌二百四十六
號振發興
奐芝律門牌三百零三號怡興
沙九際律門牌二十三號振光
奐芝律門牌三十號恒豐成
兩旁所印之圖乃係本公司商標此佈
英一千九百一十二年十二月十二號
衣沙直土油有限公司謹啟

龍標　十字標　魚標

TRADE SYLVAN MARK

花旗箭標土油

用煤油者注意

啟者敝公司親由美國運來花旗箭標
土油銷行海內外久已馳名新嘉坡一
埠向由天盛棧李嘉順代售取價公平
童叟無欺其油最合家用之特品燈火
光亮而且耐燃其用度較他油省儉與
別不同並可用行機器堪稱妙品此油
與機器油無異價值較機器油尤廉諸
商家欲購者祈向梹米芝律街門牌
二百一十一號天盛棧李嘉順採辦可
也此佈
大英一千九百十四年十二月十五號
美商實燈力公司謹啓

乙卯年五月初十日叻報館刊

滙票行情

足金	每兩	六十四元八角
金磅	每個	八元六角二占
印度庫	一百元兌	一百七十四盾二五
爪亞庫	一百元兌	一百四十盾
匯香港	銀行現銀票一百元銀行貼出	二十二元
	即日掛牌一百元值	二十一元七五
匯廈門	銀行現銀票一百元銀行貼出	二十一元八七五
	即日掛牌一百元值	二十一元七五
匯安南	銀行現銀票一百元值	十五元三七五
	即日掛牌一百元值	十四元一二五
匯暹羅	銀行現銀票一百元值	六十六元二五
	商人三十日期票	六十六元五
匯小呂宋	銀行現銀票一百元值	一百十三元五
	商人三十日期票	一百十五元五
匯加拿巴	銀行現銀票一百元值	一百四十一盾
	商人三十日期票	一百四十三盾
匯個里末	銀行現銀票一百元值	一百四十一盾五
	商人三十日期票	一百四十三盾二五
匯三寶壟	銀行現銀票一百元值	一百四十一盾二五
	商人三十日期票	一百四十三盾七五
匯望加錫	銀行現銀票一百元值	一百四十二盾
	商人三十日期票	一百四十二盾
匯仰光	銀行現銀票一百元值	一百七十四盾二五
	商人三十日期票	一百七十五盾二五
匯加里吉打	銀行現銀票一百元值	一百七十四盾半
	商人三十日期票	一百七十六盾半
匯上海	銀行現銀票一百元值	一百兩零一二五
	即日掛牌一百元值	一百兩零一二五

各埠輪船入口

奕昌輪船	由倫敦起程	約十一日到	檳示必洋行	
萬發興輪船	由香丹啟程	約十一日到	善丹公司	
建興盛輪船	由馬辰起程	約十一日到	發隆棧	
永隆輪船	丁加奴起程	約十一日到	和發公司	
孟牛溫士輪船	由日里起程	約十一日到	遮旦弟利士	
孟里士輪船	勿里洞啟程	約十一日到	遮旦弟利士	
福裕輪船	由廖內起程	約十一日到	萬利安公司	
御輪船	由暹羅起程	約十一日到	陳生利	
順安輪船	由泗水起程	約十一日到	協榮茂	
奕景輪船	由香港啟程	約十一日到	檳示必洋行	
金山輪船	由安南啟程	約十一日到	錦和號	
金生輪船	加吉打起程	約十二日到	莫實得洋行	往香港上海日本
高溟務嗎香輪船	加吉打起程	約十二日到	巴智申洋行	往香港上海日本
豐茂輪船	由仰光啟程	約十三日到	和豐公司	往香港厦門汕頭
瑞生輪船	由香港起程	約十三日到	莫實得洋行	
英國禰旗郵船	由檳城起程	約十八日到	英國公司	往香港上海日本

輪船開行

廖內 申牙勞 慧暢 淡咪蘭 山口洋 邦戞 三發 坤甸		十一日	上午七點	遮旦弟利士 又
浮羅庶宜	福眼輪船	十一日	上午八點	萬利安公司
吉里汶	福順興輪船	十一日	上午八點	和發公司
浮羅庶宜	永豐輪船	十一日	上午八點	張順興
浮羅庶宜	豐益輪船	十一日	上午八點	和發公司
浮羅峇淡 浮羅武蘭	福慶輪船	十一日	上午八點	萬利安公司 又
坤甸	星國輪船	十一日	上午九點	遮旦弟利士
文島	士傑萬輪船	十一日	上午十點	遮旦弟利士 又
巨港 望加麗	豐利輪船	十一日	下午一點	源成號
石叻坡 基里低 丁加奴	北研峇 亞士龍 吉寧丹輪船 大年	十一日 宋腳	下午一點 網咯	實得力洋行 又
吉隆港口 檳榔嶼	勞嗎輪船	十一日	下午二點	莫實得洋行
棉蘭	斯斯輪船	十一日	下午二點	檳士必洋行
峇株巴轄	豐還輪船	十一日	下午二點	和發公司
麻六甲	怡寶輪船	十一日	下午二點	實得力洋行 又
吉甯港口	安信 吉生輪船	十一日	下午二點	莫實得洋行 又
檳榔嶼 加吉打	▲有載信往勞萬▼	十一日		
坤甸	萬和順輪船	十一日	下午二點	同發公司
關丹	福利輪船	十一日	下午四點	金福和
丁加奴	吉冷丹			

請示船期

●敬啟者茲本館之報按日必將出入口各輪船行期詳登凡有輪船之公司行號見報為之先期佈告便人周知以便招攬載運不無稗益實為利便之舉但本館記事浩繁逐一詢問恐或有遺漏者與諸君約凡有輪船之公司行號如遇某船出口之船某日展輪解攬得有定期務祈先將船期示知本館以便照登則欲附搭貨客者自可早為知照兩無後至之虞不致貽誤之便利諸貨客也再者諸君所送來之稿每日刊報以前交到始能照錄倘若新遇一者諸館排字稱已完竣則每不能照錄當俟卜日始能錄出本館謹啟 特此佈聞

British India Steam

Navigation Coy: Ltd.

APCAR LINE.

英國印度輪船有限公司告白

啟者本公司之輪船即嗎家全隊輪船常川由架剌吉打開赴日本經過檳城新嘉坡香港上海等埠茲將各輪船名字及其噸數列下 打加那 六千九百四十九噸 嗎得剌士 六千九百四十九噸 日本 六千零一十三噸 孖民剌 五千三百八十九噸 尼呂華勝 五千三百七十八噸 多里勝 五千二百零五噸 柔衣里嗎加 四千六百噸 又山俄剌輪船定於英月廿四號前往 檳城 架剌吉打 諸君欲知各輪船儎貨搭客規則者請到本行詢問便悉此佈

英一千百一十二年六月廿九號

代理人藝利洋行謹啟

N. Y. K.

尼般柔濶佳爵輪船公司有限船啟行廣告

啟者特字通知本公司運貨之輪船乃是兩禮拜開行一次有船六艘由日本前往架剌吉打埠寄泊香港 新嘉坡 檳城 仰光等埠當回輪時兼 上海 加耶芝島番閩 月五號開赴 檳城 仰光 加剌吉打 讚岐丸英月廿四號開往 香港 日本 諸君欲知儎貨詳情請到本公司詢問便悉此佈

英一千九百十二年七月十一號

代理人巴智申有限公司謹啟

天喜堂馳名老婢調經丸

老舖在香港中環堤街口

稟准商標用老婢圖為記

正舖在羊城西關光雅里

老婢調經丸

若非萬安全敢獨沽一味

此方得自京都某親王府之老婢傳授故曰老婢調經丸

南洋各埠光顧郵寄價照加郵費付上無悞此佈石叻周昌記啟

一治一二月胎動行經或肚痛
一治三四月胎動行經或肚痛
一治五六月胎動行經或肚痛
一治經色或黃或淡或黑或赤
一治經來或多或少或遲或早
一治一月經來數次多少不一
一治行經肚痛大便閉結
一治遠年閉經近月斷經
一治子宮虛冷多年未孕
一治假孕非孕企眼暗瞓
一治經期前後腰骨痛
一治經期前後小肚痛
一治經期前後肚刺痛
一治血山崩血漏不止
一治產後氣血未清
一治白帶赤帶白濁

此丸專治婦科等症如孕婦被婦家女婦女一切婦人皆可安心吞服不用戒口平日經期有掛者吞服三五服無不受孕百發百中勿輕視調經之靈藥種子之金丹也每樽收回工料銀一元

本堂代理名列

京都醫局市佛照樓　天津紫竹林佛照樓
石叻馬交街周昌記　汕頭鎮安街惠安號
大吡叻□□周昌泰　廣西梧州五洲藥房
檳城大門樓寓生號　桂林十字街五洲號
吉隆坡□街煥利號　澳門木橋街如意樓
漢口四官殿三多軒　佛山潘涌里其芳齋
上海大馬路老悅生　省城藩司前藝成昌
海口得勝沙全記號　雲南二麗街實順祥
廈門鎮邦街太乙號

稟准商標倘人不得冒效福建林華香具

此丸在石叻專在馬交街周昌記門牌九號寄售此丸在石叻并無分枝別店代沽 本堂主人謹啟

民國三年陰歷二月十九日

DISINFECTANT.

諸君欲講衛生預防疾病則最要者莫如常用辟穢藥水即俗名臭水者此等藥水係以顏標及裝在紅色桶內者為最佳其桶大小不一有裝載一牙倫者亦有裝載五牙倫者 諸君購用所認真等此藥水然後購買方不至悞特此佈知

大英一千九百一十五年正月廿七號

約瑟直剌華兄弟公司謹啟

Straits Steamship Coy, Limited.

實得力輪船有限公司船名日時開往各埠開列

船名	(日期)	(鐘點)	(開往)	
某船	拜一	十二點	息坂港口	
某船	拜一	四點	瑞珍威坡	直落安申
某船	拜一	四點半	麻六甲	蘇坡
某船	拜二	二點	坡匪申	瑞珍威坡
某船	拜二	四點半	麻六甲	蘇坡
某船	拜三	三點	瑞珍威坡	檳城
某船	拜三	四點	麻六甲	瑞珍威坡 直落安申
某船	拜四	十一點	坡匪申	
某船	拜四	四點半	麻六甲	蘇坡
某船	拜五	四點	坡匪申	直落安申
某船	拜五	四點半	麻六甲	蘇坡
某船	拜六	十二點	嗎辰	瓜勝彭亨 關丹
某船	拜六	二點半	丁加分	吉蘭丹
某船	拜六	四點	麻六甲	瑞珍威坡 檳城

各拜二某船由檳城首往通和各拜二及拜五某船由檳城首往直落安申各拜三及拜六由直落安申首往檳城以上各船將近開行之半點鐘以前在碼頭設有小輪運客登輪 諸君欲悉詳情請向本公司便悉此佈

英一千九百一十四年十一月廿四號

實得力輪船有限公司謹啟

The Siam Steamship Navigation Coy, Limited.

代理暹羅輪船有限公司輪船啟行

模末　英月廿四號到坡　廿六號開行

亞實登　三十一號到坡　閏月二號開行

以上各船均有泊在 吉里底 吧加 丁加勞 奕盛 施奕勒 峇左 吉蘭丹 嗎屬 萬那勝 直汝濼 吧那來 八打尼 新教勝 帽風 高沙門 萬律 那宜 勒龜 占本 哥勝及網咯各船均設電燈及備有頭等客房船到坡時備有小輪迎接將近開行之半點鐘以前在于鉛申碼頭由本公司所設之小輪運儎頭等搭客登船欲知一切細情請詢本公司便悉

頂上著名

金葉紅旗標

萬蘭池酒

各處酒廊有發售

罇外增一印紅色之人面小像飲者若將此像取下二十四枚載於憑照之上到本公司寫字樓內即贈以精美之白鋼時表一枚

英一千九百一十五年五月十九號

牙那吉里郎嘉泰洋行有限公司

GARNER, QUELCH & Co., LTD. RAFFLES PLACE, SINGAPORE.

電車有限公司告白

敢者本公司特字通知　諸君知悉茲將早晚電車來往各段道路之時刻列下

第一段由丁律起至石叻門止　頭帮車每晨六点半由丁律開行　六点半由石叻門開行　尾帮車每夜十点五十分由丁律開行　十点五十四分由石叻門開行　以上之路每六分鐘有車一輛來往　每夜十一点半尾帮之車由石叻門開往電車公司經過惹勿里芝律及勿勝士嗎沙律

第二段由丹戎巴葛起至牙籠止　頭帮車每晨六点四十四分由牙籠開行　六点四十八分由丹戎巴葛開行　尾帮車每夜十点四十四分由牙籠開行　十點三十二分由丹戎巴葛開行　以上之路每八分鐘有車一乘來往　每夜十一點一十六分鐘尾帮之車由牙籠開往電車公司經過勝灣拿實得力及實籠岡律各搭客乘坐此車欲往丹戎巴葛者可到勝灣拿實得力下車另搭他車便得兩勝灣拿實得力之電車每夜十一點半鐘開行

第三段由丹戎巴葛起至勝灣拿實得力止　頭帮車每晨六點半鐘由丹戎巴葛開行　六點鐘由勝灣拿實得力開行　尾帮車每十一點五十六分由丹戎巴葛開行　十一點三十分由勝灣拿實得力開行以上之路每三分鐘有夜半一輛來往　每夜十二點尾帮之車由丹戎巴葛前往電車公司經過惹勿里芝律及勿勝士嗎沙律

第四段由禮佛酒館起至巴耶里峇止　頭幫車每晨七點鐘由禮佛酒館開行　六點二十四分由巴耶里峇開行　尾幫車每夜十點二十八分由禮佛酒館開行　十一點零四分由巴耶里峇開行　以上之路每八分鐘有車一乘來往直至夜九点零四分爲止巳邀此時則每十五分鐘有車一乘來往禮拜六日及禮拜日此路之車每八分鐘有車一乘來往直至十一点零四分止　此夜車由禮佛酒館開赴勝灣拿實得力乃十点四十四分　十一点　十一点一十六分　十二点二十四分　尾幫車每夜十一点二十四分由勝灣拿實得力前往電車公司　諸君留買車票祇能用在該路特此佈聞

英一千九百一十二年六月廿九號

電車有限公司謹啟

福至大藥行

花柳搜毒丸

功效卽見　永無復發

花柳搜毒丸功用論

花柳惨症爲害最烈無人不知花柳之藥無處不有花柳之方無人不識獨於花柳之病而不能清治者蓋有其故矣夫治花柳法莫速於壓墜法無論所患深淺皆可指日全愈無如毒傷身未入肉者壓墜之便入肉未入骨者壓墜之便入骨入之既深雖有好藥亦難提之便外出祇可便之時發時止終身受病而巳本藥行所以首創此藥爲戒也世亦多有以瀉劑醫口柳夫人毒蘊身中苟得一瀉者未通爽無如其病未去也何則夫瀉者腸胃之事花柳△血脉之△以血脉之△而大腸瀉豈非隔壁搔癢且其△不清必有時發時止乃每發即瀉人身之精神有幾許其何能担此視瀉乎夫血脉壯其人身乃壯今囚口柳之△內蘊於血脉苟血脉一壯口柳之毒即發於其發也即瀉之豈非强逼其身入於終身不壯之地位乎此待洩瀉以醫口柳之害也本藥行亦深戒乎此也

花柳之入血脉如醬靛之染布苟既上色任彼如何洗濯其色不能脫一加以貢强水其靛色全消蘇布儼然原質不傷也本藥行此丸專能入血脉解口柳之△亦如斯也口柳之入血脉又如鐵沙與金沙相雜無論如何提取如何揀擇不能分別淨盡也特攝石於金鐵相雜之沙上一磨鐵沙盡粘於攝石上其金沙則純淨矣鐵沙則盡提矣本藥行此丸又能入血脉解口柳之△亦如斯也

所以世間千萬病狀最患不能得中病之藥矣苟得中病之藥不患不愈也况口柳爲最尋常之病最普通之病豈無中病之藥乎特患不細心研究耳本藥行考求數十年馳名五大洲凡患口柳者人人皆稱爲奇效確提出血脉中之△幷無損身永不再發誠口柳中之妙藥也

花柳搜毒丸主治

一治花柳之△向內行者入骨則遍身骨痛時發時止久難斷根入肉則肉色變紅紫狀類萬變令人恐怖一服此丸△消病除可復原人矣

一治口柳之△向外行者梅楊結△魚口便△橫玄奇△狂疔瘍△爛鼻斷腸喉嘶髮落眼瞎耳聾遍身濕疹一服此丸△消病除身無爛肉矣　口代花　△代毒

一治少年發患花柳未消其毒至年老氣血衰弱骨痛腰疼時發時止下疼凝痰苦楚不堪者一服此丸永無此患矣

一治無論男婦誤服花柳攻伐之藥過步以致傷及生育之權久難成孕者一服此丸清其毒自然肌肉漸生而漸復生育之權矣

價目　每瓶銀一元　每打十元

總經理　石叻大馬路　會豐商店

乙卯年正月十一日

分售處

三孖洽五洲藥房　四水三昌公司　吧城三昌公司　棉蘭中法大藥房　怡保埠會豐商店　庇能中法大藥房　金保會豐商店

太平埠會豐商店　吉隆利華商店　蘇六甲安樂藥房　小坡會豐商店　安順漢昌藥房　坤甸南安棧　暹羅中法藥房

要聞

中央政聞一撮

▲海軍次長辭職消息　海陸軍將校赴武廟宣誓業已著爲令典不得有違日前中央海陸將校舉行此項典禮在京將校罔有不往者惟海軍次長李和氏自以素奉基督教例不得向他項宗教宣誓遂先期向海軍總長申明此事當時海軍總長亦未强其所難而此事遂爲軍界中一大問題矣以海軍次長爲一國高級軍官今若以奉教之故不列宣誓典禮則即有違法令於軍界紀律前途關係甚大近聞李和氏已決定辭職一以顧全法令一以篤守教義其辭表不日即將提出繼任次長人物聞有吳應科之說查吳氏係粵人現任交通部司長原係海軍出身云

▲中央派員赴甘勸煙　中央會同派員赴蘇省勸查煙苗一事已載前報茲聞其便以甘肅一省現時煙禁尚未報肅清亦擬仿照查勸蘇省煙苗辦法會同派員實地調查我政府爲急求禁絕煙苗起見已允英使之請頃外交部已派定張肇氏爲甘省查煙委員駐京英使派館員台克滿爲委員此事因關係於內政內務部亦應派員聞該部此次擬不另派專員即委張某兼代該委員等擬不日出京往甘省從事查勸

▲環城路之中央車站　展修京都環城鐵路一案交通部奉諭後一面咨照內務部暨步軍統領一面飭知京奉路局會同京張京漢兩路局迅速籌辦茲悉關於此項枝線欲謀事實上之便利合於學理上之經營則必建設中央車站以爲之主腦我國鐵路旣以京都爲集中之點而京奉京漢京張各路皆各立車站形式上旣不統一而內容乃更無從聯絡且城內電車與環城鐵路之軌線亟待勘定故中央車站實爲最要之先决問題當局者現正在計畫中

▲菸酒公賣收入調查　菸酒公賣局財政部正在組織刻聞鈕督辦以專賣之前歷年菸酒稅收入須先調查清晰日後進行方有把握現據調查歷年預算上得其總數計宣統四年預算爲九百十四萬民國三年爲一百一十九萬九千餘元惟菸酒兩項各省征收方法及稅率亦紛歧不一鈕督辦向擬詳細調查以便決定公賣之辦法又聞鈕督辦對於此公賣事業已與周財政總長商訂辦法蓋因此項手續異常複雜同時並舉恐難收效特擬定分期進行辦法即第一期先在京兆試辦第二期推行於各省省會及商埠第三期推行於各縣及鄉僻等處並預計籌辦第一期以一年爲限第二期以一年半爲限第三期以二年爲限

▲修正會計年度辦法　預算會計年度旣經大總統以命令改正因此改正之結果於四年度預算生出非常之變動蓋四年預算據舊年度由本年七月起至明年六月底止而新年度則由明年一月起至明年年終止所有本年七月至本年十二月底之六個月因新舊年度之不同遂生非常之變動其應如何辦理由財政部會同主計局詳加討論已略決定即此六個月之預算特別編訂另爲一案並將各年度名稱畧加改正以昭核實其由明年一月至十二月三十一號之預算改稱爲民國五年度預算本年七月一日至十二月三十一號之預算即稱爲民國四年度下半年預算云

退股聲明　○敬者小坡活㮣律門牌八十三號森興脚車店生理係于壬子年林塘林鑾林劉三人合營茲因林塘林劉志圖他業願將所有股份抽出歸與林鑾承受業經核算清楚嗣後本號生理磆虧得失槪與退股人林塘林劉無涉倘從前有與各寶號往來賬項以及揭借會銀等項期限二禮拜內即來理清特此聲明免致後論此佈

承股人林鑾
退股人林塘 林劉 仝告
中華民國四年乙卯四月三十日

辭伴聲明　○敬者敝號金榮春棧向用陳青龍爲收賬之職今已自行辭職日後陳青龍凡有與坡中來往交接等事槪與敝號斷絕關係理合聲明以免後論

乙卯年五月初二日　金榮春棧黄忠吉披露

此圖乃精治寒熱藥丸之標樣凡各藥房均有發售目今荷國政府常常有用此丸以治寒熱之症無不立除　諸君購而用之便能知其神妙也

英一千九百一十五年六月八號　牙宜奴公司謹啓

傘吉里士英闌深保樹乳園有限公司收盤佈告

特此通知有註名之股東及散股各東知悉茲本公司因舊業收盤改設新公司再行增訂條章以期營業之推行盈利凡諸註名股東及各散股諸君有欲請在新公司預備股份者（深保四州府樹乳園有限公司）應照增訂新欵之章將此請求於一千九百一十五年閏月廿五號以前交到新嘉坡甘馬施猪運屋內深那維有限公司寫字樓內本收盤人處同時幷將諸君註名之股票或諸散股票交到以憑酌奪至於所請求之票亮本公司經已預備幷刊明再作新公司之大略諸君可以親來面討或函致新嘉坡甘馬施猪運屋內深那維公司取討均無不可　再諸君如有請領新股者務須用此票亮將其註名股票或散股票封固於一千九百一十五年閏月廿五號以前交來新嘉坡甘馬施猪運屋內深那維有限公司之寫字樓內但所請之新股其本資不能增於舊股之額倘逾期不來求請新公司預備股份者則他日不能再討矣特此佈告

大英一千九百一十五年六月十號
傘吉里士英闌深保樹乳園有限公司收盤人慧亞下几謹啓

摩打車出售

敬者茲承客命有兩勝摩打車一輛欲出售與人此車用僅十二個月之久尚與新者無異茲因車主欲回歐洲故願以廉價出售僅取價銀三千圓　諸君有欲購置者祈來本館詢問或函致本館相商均無不可特此代佈

甲寅年十二月廿三日　本館謹啓

山得爾彌地

此山得爾彌地藥丸爲治五淋二濁最見捷效之藥蓋如照法服之無論久新輕重痛而且腫只須每日痛除腫退濁止淋通再服五天一共七日定可除根保無復發故泰西各國諸醫無不謂之濁淋聖藥中國通商各口一總藥房亦無不樂爲代售以愈沉疴惟　賜顧者須知此藥惟法國彌地一家所製方秘不傳名馳天下故於每丸藥上有印㊞記者庶柰假冒至其服法初服每點鐘一丸至兩晝夜盡若不間斷無不淋通濁止腫退痛除如是每天再服四丸至滿七日定可除根永不復發但於服藥之日必須戒葉母使勞動忌食性熱之物更忌房事

Solo Agent, Cheong Chee Koon. 7-A Prince Street.
勁連寶得力門牌七號吝Y　全權經理人鍾志昆
英一千九百一十三年四月十八號

健胃養神汁

我輩家老幼常服養神汁能病者使安弱者使强獲無上之幸福凡人以

身體康健者不可不常服此汁其功效之敏捷請服之方知吾言不謬也

養神汁之法理功效說

赤體肥童嘜

經曰心藏神蓋以心爲神明之舍而神即精氣之所化成也十二經皆聽命於心故爲君十二經之氣皆感而應心十二經之精皆貢而養心故心爲生之本血之主脉之宗而神之所居也蓋神以氣存以精宅從心精常滿故能分神於四臟惟心氣常充故能引精於六腑故曰得神者昌失神者亡明夫神之關係攸重也彖川翁曰精能生氣氣能生神榮衛一身莫大於此故養生之士先寶其精精滿則氣旺氣旺則神旺神旺則身健身健則少病明揭其旨固可爲千古養神家炯戒也故養神之法有二一從心經以養其氣一從腎經以養其精奈世之人或過用心思以傷其氣或縱情慾以傷其精精傷則並傷其氣氣傷則並傷精氣並傷斯神外馳而不內守因而氣散於內血隨氣行榮衛紛亂於是乎百病蠶起神離故也故太上貴養神其次養形凡欲神之存乎舍也凡欲神之存乎舍而百病不作也本醫生即持此法理而製此養神汁有病則培養元神提精固氣無病則調和精氣育陰凝神洵濟世之良方養身之妙品也謹將治症畧列

主治

胃氣不調	嘔吐呃逆	噎膈吞酸	胃脘疼痛
老人咳嗽	痰喘氣促	呼吸不順	肺癆息賁
肝腎兩虛	耳鳴耳聾	頭昏目眩	飲食無味
思慮太過	暴怒鬱抑	七情所傷	六淫所感
吐血衄血	便血尿血	婦女經愆	前後腹痛
赤帶白淫	子宮虛冷	久不孕育	崩漏小產
小兒百病	脾胃虛弱	疳積膨脹	泄瀉無度
肌膚羸瘦	飲酒過度	耗傷精液	煙癮日久
毒入腦髓	戒煙斷癮	元氣未復	一切百病

價銀　大樽銀二元　每打二十元
小樽銀一元二角半　每打十二元半
英京保來氏監製

總代理　叻石大馬路衛安公司　羅氏藥房

甲寅年十一月初八日　各藥房均有寄售

本公司選辦中西馳名靈效藥品發售

育亨賓固本片	人參羊肉汁	狗腎壯陽丸	跌打止痛丸
矮慈祿固本片	驅風龍虎汁	安寧頭痛餅	花柳平安水
自來痛血片	開胃消食汁	保來頭痛餅	花柳骨痛水
健胃養神汁	司各脫魚油	立止頭痛片	花柳瀉毒丸
壯陽種子水	參液魚肝油	止頭痛藥水	花柳換骨丹
培元養身玉液	華寶利魚油	肝胃氣痛水	花柳掃毒片
五洲自來血	德建白魚油	心氣痛藥水	花柳掃毒膏
艾羅補腦汁	延年益壽粉	頭暈發燒餅	花柳止痛冰
艾羅療肺藥	滋補牛肉汁	神效肚痛片	打回苦果水
艾羅解毒藥	燕窩肥兒糕	萬應瘋痰片	咸疳洗藥水
總統精神丸	肥兒代乳粉	萬應瘋痰水	疹疳癬藥散
强種精血丸	福德補腦片	紅白痢症散	艾羅白濁丸
挽安保腎丸	福德保腎片	三陰瘧疾片	屈臣白濁丸
挽安補血丸	女界麟鳳片	截瘧冷藥水	德建白濁丸
挽安補肺水	毓麟調經丸	立止發冷丸	白濁靈樣糕
挽安止痛水	相府女寶丹	立愈發冷散	神效白口片
挽安霍亂水	鶯鶯調經丸	丹車暈浪水	神效白口藥
發生靈良藥	婦科寶藥水	解時疫藥水	小兒疳積散
韋廉士紅丸	婦科白帶丸	辟山瘴藥水	保赤肥兒丹
歪兼遜固本片	女界護身丸	神效保安丹	花塔疳積餅
爵士草根丸	婦科女界寶	必得勝靈丹	肥兒疳積餅
燕醫生濕丸	調經月月紅	化痰止咳片	光明眼藥水
燕除痰藥水	閉經化滯片	痰飲咳嗽片	除翳去膜散
燕解血毒藥	婦女調經片	秘製除痰水	明目清奇水
燕除虫藥水	經期腹痛片	化痰止咳水	西藏紅花油
燕引病出外藥	婦女血崩藥	化痰止咳餅	驅風白樹油
燕驅風濕藥	百補固精片	化痰止咳丸	自製玫瑰油
納佛補天汁	百歲童藥丸	安安止咳丸	原庄冰片油
花柳第一藥餅	健胃提神丸	潤肺止咳露	散毒禽蛇胆
花柳散毒明珠	益腦聰明丸	止咳杏仁露	正金絲熊胆
雷允上六神丸	黄雌童鷄汁	紀丁止咳餅	化痰猴子棗
朱中興昔濟水	非洲樹皮丸	金鷄納霜丹	正箭猪粉棗

花柳解毒平安水

蓋花柳之爲樂事也花柳之毒危險也中其毒者始而淋濁繼而疳疔魚口便毒諸症錯出治不如法或留毒未淸或墜毒爲患以致花柳入骨成瘋疾禍其危孰甚本醫生遍遊五洲見兩洋諸華患花柳毒者最多而醫花柳症者或泥於古方或急於求利但求奏效快捷致人留毒墜毒而不顧不知毒入骨髓使人終身成癈疾者其可慨也因研究法理創製此花柳解毒平安水出而活世使罹危爲安凡己經染花柳之毒者不論遠年近日服之立見奇功如好從事花柳之場者倘能思患預防服之自免傳染自有此藥水出則人之怡情花柳者可永保平安也因錫其名曰花柳解毒平安水曾非漢患此疾者屢嘗試之服法每日三次每次一湯匙飯後服

價銀每樽一元　保來氏監製
各藥店均有寄售

衛安公司

叻石大馬路松柏街口
甲寅年十一月初八日

、實則彧之功也、曾操欽諸將、酒酣起舞、大言曰、天命有歸、吾其爲周文王乎、荀子聞之不悅、以荀子法後王、而操偏欲法先王之文王也、因稱病、陰欲引退、至漢獻十七年、董昭輩欲表晉操進爵國公加九錫、口子遂曰、晉公本興義兵、以匡朝寧國、秉忠貞之誠、守退讓之實、今受晉公不以德、非義、操聞、惡之、及擊孫權、表彧勞軍于譙、以侍中光祿大夫持節參丞相軍事、彧知不免、乃託病留壽春、飲藥卒晉史氏曰、魏夫戡國、數百餘年矣、口子本可以著晉終、而乃官至侍中然後卒、然其得齊彭壽、而不得齊彭令終、信乎事之奇也、、或曰、力成於某君一論、始知口子爲口彧、然乎、

口代荀

承項聲明　○啟者小坡惹嗬勿殺門牌五十號長昌號小酒牌什貨生理原係葉添生所創今因志圖別業願將長昌號小酒牌生理及店底傢器全盤頂與宋文蟻承受經請到公親黃禍榜陳原德二君秉公核算交易清楚改號日新順安號其新順安號生理盈虧得失係承項人造化與葉添生無涉先此聲明免滋後論

乙卯年五月初六日　承項人新順安號宋文蟻謹啟　卅

退股聲明　○啟者小坡米芝律門牌五號零十一號盛隆號生理內有何香川所佔股份旁註何玉麟理即何香洲名份今因志圖別業願將生理份數一概抽出所應得本利之欵亦收清楚裕盛隆嗣後生理盈虧與退股人無干即從前有與各號來往揭借担保各賬轇轕未清者宜問裕盛隆理直亦與退股人無涉先茲聲明以免後論

乙卯年五月初六日　退股人何玉麟理 即何香洲 香川莊 謹啟　卅

承項聲明　○啟者大坡蘇蘇實得力門牌六十號建發號雜貨生理原係蔡禾安開創今欲別圖生業願將建發號生理店底及家私雜物全盤□與振記許閏澤承受從此生理盈虧得失乃是承項人造化與蔡禾安無涉倘前建發號蔡禾安有與諸寶號往來賬項及保認等事限至一禮拜內前來理會如屆期不來係是自悞與承項人無干先此聲明以免後論

乙卯年五月初四日　承項人振記許閏澤謹啟　卅

承股聲明　○啟者實叻門電車路邊門牌三百四十四號源美號烟酒雜貨生理原是陳文樸陳文川兄弟兩人合創今因陳文樸志圖別業願將名下所占股份抽出頂與弟陳文川承受爲己業至於店中生理全盤兩相核算明白所有陳文樸應得股份母利銀一概收楚該部內即日汁消倘前日陳文樸或有與人來往交易未清等事須向經手理會與陳文川無涉先此聲明免滋後論

中華民國四年舊曆乙卯五月初四日　承股人陳文川謹啟　卅

承項聲明　○啟者干那律門牌一十七號零二源春號酒牌什貨生理原係是洪坤娘開設今欲別圖願將酒牌店底家器全盤生理頂與方舉承受從此生理盈虧乃是承項人造化與洪坤娘無涉至日前源春寶號洪坤娘有與各寶號來往賬項揭借保認等事限一禮拜內到店向經手理會清楚過期自悞與余承項人方舉無干此佈

乙卯年五月初二日　承項人方舉謹啟　卅

輪船招租

啟者本公司常有機器中舡船招租堪儎二三千担　諸君如有合意欲承租者請移玉到哥時街門牌五十九號本局內相商得便

英一千九百一十五年三月廿四號　聯合火鋸有限公司謹啟

紐沙貴大班開演奇妙戲劇廣告

啟者本班向在倫敦及巴黎開演觀者莫不嘖嘖歎賞稱道弗衰茲因初次抵坡本擬於昨晚起在小坡樂芝律開場奏技奈因撰擺一切尚未齊全是以不能應期改至本晚九點半鐘乃能開演本司理人自念偶然失期致阻　諸君之興撫衷自問歉仄良深是以本晚特加意演奏以博　諸君子之歡本班所演之劇皆係最新最奇向所未有者迨至戲劇完場之際幷演映戲以續餘歡每禮拜三禮拜六二日五點半鐘更演日戲以便　諸君挈眷前來觀覽凡諸童子均收半價　諸君有欲採購戲票者請至謀得利公司面商可也特此佈聞

英一千九百一十五年六月十四號　紐沙貴班司理人戎亞尾士謹啟

敬頌良醫

余之拙內去年染感濕溫十分危急瘀帶鮮血不能起床異常危險自知症深於是徧求良醫診治無如食藥不效何延至去歲臘月間得友人示及有一林鑑臣先生者前在廈受領撫使聘爲四營及炮台官醫今來遊叻寓保黎後源晉成行內二樓何不往請以試之余立即到寓以聘來診初則一劑其效非常遂連服數劑其病若脫今內賤體已復原矣如此再造之恩無以爲謝故附登新聞聊伸謝悃俾諸君得知星洲有起死回生之國手焉

乙卯年四月初九日　合通內陳禾頌謹佈　廿

廈門竹仔街詒厥齋藥酒

天下馳名　須防假冒

藥佳酒不佳不足稱藥酒酒佳藥不佳亦不足稱藥酒藥佳矣酒佳矣而其方不佳則仍不足稱藥酒必斯三者並皆佳妙斯可養身而治病不然雖藩藩序言自稱秘方自稱仙酒見者今日買而明日棄即欲相贈誰其受之本齋以佳方製佳藥以佳藥浸佳酒其色佳其味佳其性更佳能補氣血不足專治濕傷各病發無不中名曰參茸固本藥酒遠近馳名歷年已久至光緒二十六年二十七年蒙　厦防分府李　與泉禾道延　汀漳龍道榮　先後試驗本齋藥酒果能養身治病乃爲出示嚴禁假冒請　諸君認顧細心飲試方知予言之不謬也

治症

一治男子腸實冷精　一治婦人陰冷帶濁

總治男婦吐水冷痰冷胃軟腳病腳風痛一

筋骨酸痛腰背酸軟手足麻硬遍身水腫小便太多久年積傷虛寒等症以上腫痛之症飲此酒後再用葱薑搗碎搵此酒推腫痛之處其效更捷

一無病之人常飲此酒能使氣血旺壯精神倍足雖日在水中亦無腳腫之病

乙卯年正月廿七日　廈門詒厥齋主人吳鴻飛白　四

The Hongkong Rope Manufacturing Co.

呂宋索纜發售

啟者特字通知香港樂其經爲榕盛公司即（香港製索公司）設立一千八百八十三年乃是製造淨呂宋索三股一英寸至二英寸　船纜五英寸至十英寸　四股三英寸至十英寸　諸君欲知價值貨式各情者請各玉臨新嘉坡勿基門牌二十五號零一面詢本代理人納蕪嚻士多巴尼便悉其詳矣此佈

西一千九百一十五年六月十五號　代理人納蕪嚻士多巴尼啟

Green Island Cement Co., Ltd.

英國灰磚發售

啟者特字通知凡運埠防羅尚有限公司之勃蘭英國灰每桶實重三百七十五磅每包實重二百五十磅又有發沽各式英國灰所製之磚　光面磚　各磚式水喉磚等　諸君欲知價值貨式各情者請各玉臨新嘉坡勿基門牌二十五號零一面詢本代理人納蕪嚻士多巴尼便悉其詳矣此佈

西一千九百十五年六月十五號　代理人納蕪嚻士多巴尼謹啟

代售檳城恒茂烏布雪文廣告

啟者敝號自染烏布垂九十餘年久已名馳中外婦孺咸知所以外水寄售之家紛至沓來幾有應接不暇之槪茲敝號爲欲利便諸商僉幷挽利權外溢起見妥寄在星加坡吉靈仔街門牌一百三十二號瑞豐盛內分售所定價目與來嶼向敝號採購一律諸商僉如欲購顧請就與瑞豐盛接洽便妥恐　諸商僉未及週知特此通告　兼造二十庄八卦標雪文條　二十庄魚標雪文條　一百四十庄八卦標雪文　二百四十庄魚標雪文　貨美價廉　諸商僉如欲購顧請與瑞豐盛內採購再覆

乙卯年四月初七日　檳城恆茂主人啟　冠

嗎根代望卽有利銀行告白

啟者本銀行創設有年茲將本行情形詳開如左　本行批准共備本銀一百五十萬磅　取定本銀一百一十二萬五千磅　已收本銀五十六萬二千五百磅　盈餘積欵共有五十萬磅　本銀行總寫字樓在倫敦　凡諸仕商寄本銀行之欵其一年銀期者以四巴仙息算　六個月限期者以三巴仙半算　三個月限期者以三巴仙算來往短期數則以二巴仙按日計算凡屬銀行應爲之生理本銀行均可承邀　諸君光顧請移　玉惠臨面商便妥

大英一千九百零九年亦不里月十六號　嗎根代有利銀行駐叻總理人見卜士嗎謹啟　英

啟者特字通知本公司乃是代理輪船　保險　煤炭　各項生理　索路生理等茲將代理之各輪船開列

及麥難輪船有限公司乃英國及滿洲鐵路之輪船每月興行一次

英國　中國　滿洲　日本　小呂宋　實得力

多柔基申佳械乃是奧運打輪船公司常川　香港　中國　日本　檳香山　申佛岡士高　又每月開往南美洲兩次

威士丹太平洋鐵路幷與衣奧凡蘭衣鐵路聯合

又本公司可由本坡發售遨遊天下各國之船單此單經過　中國　日本　英國前往歐洲回來之時經過蘇彝士河　本公司常有新金山及印度之煤炭發售此佈

英一千九百十二年八月七號　麥加巫士打公司謹啟　英

諸君若行路一日則腳腫甚痛及甚苦此等危險係因腳腫致能成疾伏望諸君詳閱下列腳腫力關君之音　予染腳腫症已歷兩年之久醫生及各項藥品治之不愈嘗時予已延爭上醫生四位調治奐効予用(Little's Oriental Balm)烈多致奧運打嘜發　不久便獲全愈　乃是烈多致奧運打嘜發　係烈多致奧運打嘜發之藥及治外症之第一良藥有如傷損　腳風等症　此藥每樽一盧單各處藥店均有發售

西一千九百一十二年九月九號　一　三四

福建

鹽勸引票不貼印花　△查各鹽局發放鹽勸應給路引及各票據等應否貼用印花經劉鹽運使電請稅務署請示辦理在案前准來電略謂鹽務收入關係借欵與他種營業不同該省官運票引單據等應准免貼印花云

錄事已考矣　△高等審判廳於二十六號在該廳考試廳考錄事者題爲信實必需臨時用粉字寫於黑板上云文祇須明暢字要端楷閱錄額不過數名而與考者有百餘人之多臨時又特告云能諳上下府土腔者可於卷上載明或日殆將多取將來飭往外縣充之未知確否

藝術學校加課體操之原因　△馬江藝術學校原以養成修造軍艦人才故其課程每日除諳實習外祇課法文算學三數科體操一科從未教授頃因廳上將不日來閩宣晉該校長恐赴埸往驗時步伐不能整齊特加聘教員於上星期一起每日加課體操二小時以冀形式上之完備云

招考有學術者　△警廳近通告大意畧謂財政廳所派辦各處煙酒稍局中所用之長警尚缺十數人凡年在二十八歲以上者身體高大學術優美者爲合格報名自二十七至二十九止三十日在本廳試驗學術云云

預防溪水之計畫　△閩省每値春夏之交上游溪水因海口宣洩不及洋溢陸地城廂內外均遭浸沒省會警察廳長以閩城水患爲害頗甚特豫籌防護方法并持定經費詳請巡按使核示聞許使業已批准照辦云

搶刼斃命之駭聞　△古田縣水口羊角嶺爲行人所必由之路日昨有某某者路經該處突彼匪徒攔途搶刼某倉皇失措衆寡不敵而匪徒藉其負觸刀棒相加登即斃命該處地方官聞知即派兵除嚴密緝獲外未知能否擒拿到案噫近來搶風滋熾刼掠盛行地方人民受害不淺有地方實者何不弭之於先勿遺患於後耶

何其奢耶　△連江半街經通布莊莊東陳某流蕩子也家有小康之裕外飾萬貫之豐衙錦衣玉食用度極爲奢侈儼若富家翁近在該處某茶室作雀賭之戲又復聚集流妓爲長夜之歡任意揮霍恣所欲爲噫當此商業不振金融緊急之秋彼陳某者側身商界宜如何自愛以爭信用今乃如此亦無怪人言嘖嘖若不知陳某知所自警否

盧初璜或可免罪　△龍巖盧初璜一案近由省地方廳於日前審判丁鄭二律師要求調齊證據經廳長允准分飭龍巖永定二縣査覆在案茲聞永定胡知事詳覆前來與盧辯訴之點尙屬相符龍巖縣亦不日可覆到以此觀測盧初璜或可免罪矣

南平保衛團調查戶口　△南平籌辦保衛團一節經誌前報茲分劃城鄉爲九區團總爲鄭君元勳蔡君建篪李君肇賢等己於日前調査各坊戶口云

委辦清道　△近聞龍溪二十八都紳耆劉若閣林寶廷王炳文郭來賓等以東尾一隅商賈號不及樂城之繁盛而人烟稠密亦一小市鎭之區然糞土四處堆積非亟清潔街道不足以重衛生昨特呈請陳知事委派警士勵巫翀充該處清道委員以整理路政而專責任聞已蒙陳知事批准并出示通告該處附近商民人等不得阻擾致碍進行云云

洪水爲災　△浦轄佛嶺上流有一大溪源遠流長本舊歷三月初五日大雨滂沱溪水暴漲沿溪田園數百畝盡被衝沒民居傾塌纍具一空誠近來未有之巨災也

局騙老婦　△四坌井某氏婦月前由海岸某甲介紹投保某保壽團未幾甲遂爲之尋團醫至家診驗體質索去診金三元誠婦年紀已逾知命醫即照五十歲例填載定保旋又由洪手交去團儀五元乃日復一日並未接到該團收單執據婦不可耐向洪交涉洪急飾詞謂被鄰近某乙告知團荒以汝年紀委係花甲匿報失實故尙須候査始得給照婦人智識淺陋竟不察其爲移禍東吳即對乙大發牢騷乙自問毫無此事忿不能平備加呵斥該婦一時頓覺進退失據畏財受弄幾失迎哭惟藉名索詐於某保壽團名譽大有關係司其事者不可不加之意也

廣東

薩鎭冰來粵之傳說　△現中央因粵省海防極爲緊要除派海軍第三支艦隊司令饒懷文統帶兵艦來粵駐防外復派海軍上將軍薩鎭冰來粵偕與龍濟光妥籌機宜保守海陸籌奉令後昨已出京特派海軍將官十員先行抵省今爲調龍李龍即將長堤二馬路儲商街一號門牌擬作薩之行臺云

西省不靖耶　△廣西蒼梧地方現在土匪猖獗昨由陸榮廷電咨來粵兩省協防龍濟光准此特飭肇羅陽鎭守使譚與防範並派出陸軍第一混成旅軍隊馳往廣寧四會懷集等處堵截以免延蔓査此事因西省軍界不靖戕殺營長龍接電後即派兵堵截惟實情尙未揭出免駭人聽聞云

嚴究浮屍之被害　△伍月壹日河南金花廟前海面發現浮屍一具當經檢察官帶仝檢驗吏馳赴該處如法驗明係屬生前被人綑縛後棄入海中被水淹斃屍體頸上鎖有鐵鍊而兩手亦有鐵鍊兩脚縛以大蔴繩口內塞以木塊用大石墜之水中上身係穿黑絨衫下身係穿藍布褲其慘死情形顯有加害之行爲但加害者果係何人非嚴加偵査不足以昭慎重現經地方檢察廳飭警査訪并出示諭軍民人等倘能深知此案情形及兇手何人來廳報告立予重賞其被害人親屬或有未知此事自示之後亟宜嚴密偵査據實告訴定必按法嚴懲以伸冤抑云

粵陸軍砲步隊之成績　△吾粵陸軍砲隊日前爲實彈射擊之練習計距離三千二米突於第二發即能命中其成績可謂優美矣而步兵於密集散開均能迅速聞各軍官得獎甚多云

品茗捐已批准緩辦矣　△省佛河南各茶樓近因茗捐抽運日停止交易昨日財廳長帶同總務科長陳益南親莅總商會召集茶居餅食行商人當面勸諭各商即日先行開市照常貿易自有長好辦法并力任維持斷不使奉捐人再有騷擾且歷言巡按使及財政廳長必能俯順興情體恤商艱將茗捐取消語極溫婉意出至誠各商聞言均爲感動無不仰體廳長維持調護之苦心即於今日相率一律開市照常貿易並聞此案已詳准巡按使批飭緩辦於此足見當道之服從輿論矣

農林試驗場四月份氣候佈告　△平均溫度二二八四一攝氏下同）平均最高溫度二六六二平均最低溫度一九四八均平氣壓七六六四（公厘）平均溫度八二八六（百分數）平均風速一四一（公尺）雨水總量一一八五〇（公厘）氣候概說就溫度之曾則較前月升高五六度就氣壓言之則較前月低降四公厘更就雨水量計之本略遜于前月而溫度則反遜之足見春去夏來漸或爲炎熱濕潤之天氣凡百植物得之而暢生但人類之衛生及養育蠶等事宜加留意耳稚最不滿人意則三日之疾風暴雨及六日之暴風豪雨其時適値荔枝園眼等菓樹開華之期似于受精作用頗多障碍兼之廿一日谷雨前後農家移植水稻最盛之時乃頻吹北風亦于稻苗生育大有不良之影響也

擬委梁啟超調查蠶殖　△參政凌福彭辭去調查廣東蠶殖差使昨政界消息有改派梁啟超於假滿後就近在粵調查一切

飭試驗場改良蔗桑種植法　△巡按使准農商部咨畧以蔗桑兩項粵省特產大宗應廣爲種植請飭該省農林試驗場在場實地種植將試驗有得各法頒發各縣俾農民知所取法此外普通產品亦宜擇要研究改良等因飭該場照辦

蜂窠標
萬蘭池酒

啟者現今叻地所最通行之頂上法國蜂窠標萬蘭池酒係由法國直接寄來惟一代理人東方代理有限公司寫字樓設在新嘉坡勞民申律門牌一百零A

英一千九百十五年五月十七號

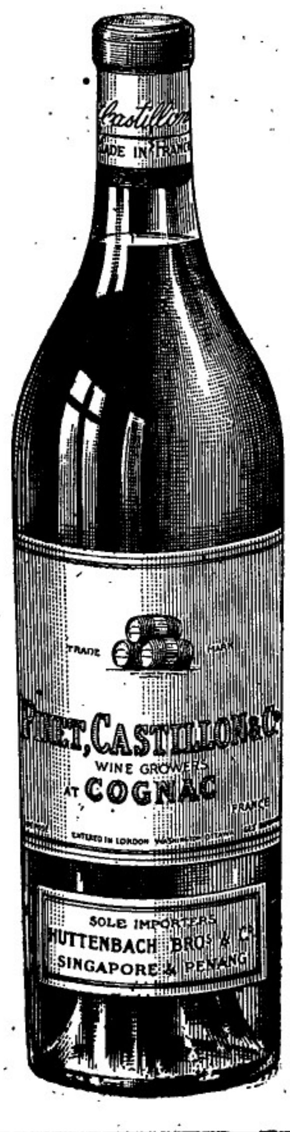

延年益壽酒

此三桶標萬蘭池酒乃全球中推爲最優等之品飲之能壯筋補血大有益于衛生而且質純味香價値相宜諸　君請嘗試之方知言之不謬也

▲本坡寄售處▼
振源興　新榮成
振源號　榮和隆
振興號　萬德和
永康號　錦興號
及各大牌酒舖均有發售
諸君光顧請移玉趾此佈

大英一千九百二十五年五月十九號

輸興目兄弟公司謹啟

Pinet Castillon

Celebrated Cognac is considered by experts to be the finest brandy.

A trial will speedily convince you of its superior qualities.

罪嫌。。皆與我以取發之大好機緣。。且反是或恐營業不能發達。。於是一舉足間。。而罹法網矣。。嗟乎。。律師在今日。。其地位亦至可危矣。。惟記者則謂根本取消。。不過現充律師之若干人。。微受營業上一時之影響。。於律師二字之名譽無貶損也。。所惜者。。以少數人之不法。。致及全體之律師。。井使人民疾首蹙額於律師制之不良。。於是官廳藉備從民意之大好名詞。。爲一網打盡之計。。使吾中華民國。。永不存在律師制於社會上。。竊恐非法治國之好現象也。。寧不大可悲哉。。

命令

五月十日即舊歷三月廿七日大總統策令

○劉浦坤給予三等文虎章此令

○又令派阿晴旺彥林丕勒署管理察哈爾四旗三牧廠各寺廟印務此令

○又令財政部覈獎皖省續辦驗契徵收出力人員請照章給獎等語前署懷寧縣知事徐旭輌城縣知事劉敬文潛山縣知事吳俊年前太湖縣知事張植前宿松縣知事程銘壽前休甯縣知事吳培堯前婺源縣知事馮汝楠前貴池縣知事知段雲錦前當塗縣知事宋燦前合肥縣知事王錫侯懷遠縣知事李松村鳳台縣知事鄧之諤前阜陽縣知事邱鳴勳阜陽縣知事倪大來前潁上縣知事祝鑫田壽縣知事李維海蒙城縣知事汪麗前太和縣知事王丞祜霍山縣知事王纘炳盱眙縣知事曾祖貽前太和縣知事李世璜前郎溪縣知事舒鳳儀前靈壁縣知事劉沛前庚德縣知事陳厚植增解均在三萬元以上前署望江縣知事王贊民前歙縣知事丁能棨龔慶雲前祁門縣知事丁森生前績溪縣知事宋嚴豐前甯國縣知事宋蔚前旌德縣知事潘士傑前太平縣知事甯祖武前青陽縣知事卞晉孫劉道章前銅陵縣知事祝崧年前石埭縣知事汪鏡芙秋浦縣知事王人鵬前東流縣知事王浩如前蕪湖縣知事余碩平黃鍾泰前繁昌縣知事吳克俊前舒城口知事許岳鍾前廬江縣知事吳崧蔭前宿縣知事劉鄉傑宿縣知事牛維霖前定遠縣知事韓延焕前霍邱縣知事李樹梓前渦陽口知事周之楨渦陽口知事張其濬前矣山口知事劉天敍天長口知事宋鑄衡前五河口知事殷葆田前全椒口知事王一德來安口知事爲琅前含山口知事倪望隆前黟口知事王運昌前泗口知事方雷前甯國口知事韋輕前鳳陽口知事黃紹炳增解均在一萬元以上應各給予五等金質單鶴章以昭激勵餘並如所擬辦理此令 (口代縣)

法領事電

本坡法領事接二十號巴黎電云昨日我軍由亞剌進攻武脊等處遂佔得奴直里爾尼勞尼知東方山下之戰壕而亞宣軍隊亦已進至弗河之兩岸又攻萬賃打車路取據密兒剌境惟今日尙無緊要事情可報○俄京電稱俄之馬隊昨在呂末蘇阻抗敵軍遂將德之軍隊截斷并即將其擊散又有德奧大隊兵軍欲渡厘尼賃打河因被俄軍將其殺退俄軍遂由不聿前進直抵厘尼賃打河濱○又接羅馬來電稱意軍跨越埃宣梳境攻擊某山惟勝負之數今尙未能預知

選電

○袁總統命令布告禁煙情形謂有多省已禁吸禁種大有成效祇餘山西一省未禁絕着山西巡按使盡力鏟除煙苗得以永遠清除中國全國流毒

○李國筠因北京報紙登錄受賄規復賭博各情辯明賭博由將軍衞署超意規復請求派高級官員澈查

○某外人擬准海軍部次長李和在天津宣誓復回原職袁世凱令海軍部員無更動

○肅政史彈劾官員十餘名因褒哀的美敦書後私離北京

○各鹽商認捐之款長蘆督新先繳一半餘亦已與中國銀行商妥借墊分七年償還

京省

條陳組織方畧處 ●國史館自哲子代理以後卽有與畧處之組織本報已畧言之近聞總統府諮議劉師培近復上一請設方畧處條陳大意以鞏營之役與白狼之亂皆不半載而戡定武功之盛衰古鑠今者若不將上項兩次方畧顯示來禩於開國之宏規遂模未免湮沒誰謂此項方畧處之設立無須額外聘人另支薪水卽就政事堂中人組織尤爲事半功倍聞已交政事堂參議各擇大約事在必行惟據個中消息以方畧與畧名目雖殊而用意則一將來實行此條陳或將與畧處併歸方畧處亦未可知耳

官海珍聞

●孫鍾精文武兼優 直隸定縣知事孫鍾精在第一革命爲有功之人曾授陸軍中將其後孫君願宰一邑故作今官而中將故依然存在頃直隸長官列其民政成績以爲最優而當道又擬派君爲軍事顧問說者謂陸軍中將而爲知事已屬奇事以地方知事而兼中央軍事顧問又爲各國官制所無也

●吳秉忠身後哀榮 陸軍步兵中尉飛行家吳君秉忠因飛行慘死已運誌本報總統聞耗後卽電諭傷狀及派員慰問及卒特以千金恤其家屬總統亦捐銀二百元以賻並由參謀本部陸軍部呈請追贈吳君爲陸軍步兵少校照陣亡例從優議恤五月三日移柩於昔陸軍第六鎮所建之楊忠祠內送靈者數百人除航空學校全體人員外有第七師官佐數十人音樂隊一隊及吳君之親屬等路經南苑營市街觀者發備無不灑淚靈柩停置後校長秦君國鏞令吳君之子拜謝送靈人員並含淚對學員宣言曰意吳君抱愛國熱血大志未施遽然身死此其遺憾更可痛者吳君母老子屬事畜無人諸君後來爲此呱呱者謀一生活地位皆者聽者慨然泣下又曰嚇然吾儕忝屬軍人久已將生命置之度外若引吳君慘死爲戒舍險就夷將何以嚮戎行而詔來葉耶惟諸君不取云云於是以本校法國技士伯法馬的乃士二君所贈花圈一具掛之棺上學友齊赴靈前扶柩大哭嗟乎邪家多難人才寥落所望繼起有人庶吳君之死不爲徒然耳

●姚雨平爲情受罪 姚雨平及張我權兩中將因事被捕已誌前報茲聞此事實係因姚而及張姚事之發覺又係得罪其大姨而起情節頗爲離奇先是姚之妻母某氏及其長女(卽姚之大姨也)與姚有夙嫌前日又因事口角姚性暴戾竟致用武妻母銜之甚乃偕其長女將姚之劣跡及種種秘密行動並與張我權狠狽情形控諸某機關某機關密呈總統卽交軍政執法處嚴密逮捕捕獲後將姚張二人之私第內大加檢查獲得證據頗多惟有一說謂姚聞耗後已將證據投諸屋後枯井內經執法處派人起出未知確否○係廣東人辛亥革命時攻打南京光復廣東不無微勞壬子秋曾一往南洋爲孫文招徠華僑創辦實業癸丑還甯之亂○頗受姚總統置不與究張我權則係胡漢民之部下胡去職後陳炯明接任張任師長二次革命張初頗附和亂黨後因亂黨失敗又宣告反正今與○皆充軍事顧問而又同居故遂及於禍云

●許文貞因敎免官 陸海參謀三部人員屆期日在德勝門外武廟舉行宣誓大典海部次長李和因信奉基督敎不願同他神宣誓因提出辭職書已誌昨報茲聞觀部司觀官許文貞及辦事員徐保源當日亦以素奉基督敎之故未克前往劉總長以事關軍紀爲極峯所注目已特飭將二人免官矣 ○代姚

本坡

謀財戕命之匪已獲 ◉前載檳城有謀財戕命之慘殺一事緣有一英人麥花蓮在檳嶼銀行提款而歸以發給樹乳園工値適行至新路拉附近幽僻之地爲匪所殺茲接來信謂已將二匪緝獲均屬海陸豐人井已查悉証據因其每人身藏紙幣五百餘有懷彈痕之可疑此說確否雖未可知聞日前某警長到嶼偵緝已查悉匪等曾在新街披院濬匪數夕然後他往故昨能追踪擒獲查麥被慘殺胸前計着槍彈十餘傷所懷時錶亦遭擊毀機停不行取而觀之則爲五點四十五分卽此足以證明其被殺之時刻及聞其所失紙幣實達三千員云

淫兇抵罰 ◉砂勝越咪哩訪函云該埠於兩星期前有一客籍人張義在火水山土庫任理機器自上年在荷屬工作帶有一少年爪亞婦容貌頗佳因此婦近有外遇被張義察覺是晚七句鐘時候至姦夫寓所偵緝不料該姦夫先發膽敢用洋槍追擊張義經已中傷五處幸得傍人助救遂報本地政府驗明傷口卽由巡差護送至醫院越出三星期卽可復元嗣由差將該姦夫拘獲逮案經官審訊判罰銀二百元補回張義以爲醫藥之費另罰銀五百元云

槍匪認罪 ◉粵人何地前晚在海旁見有兩同籍婦共乘一車至海旁吸鮮空氣兩婦均穿戴金飾灶人眼瞭何卽頓萌貪念覓敢和留其車搶去一婦之金頸鍊及鍊墜値銀六十八元卽走入抛球場內詎該婦之夫乘車尾隨在後登卽下車追之幸有一巫差聞警馳至將何截獲拘送於案昨午三堂提訊何已認罪惟候查何在四州府內有無犯案然後定讞云

和平了結 ◉前報大坡爲車街開設煙館之潮人某甲因其幼子在街外踢球爲戲該球飛中左鄰某生果店件之面部該件惡甚執其幼子而毆之甲聞耗以此無心之失卽至某生果店與該件交涉反被該件及他件牽以老拳乃至附近捕房報聞嗣由差將二件執獲逮案業經由府過堂展期乃訊一節茲悉此案業經在外調停了結請官將案計銷云

兇毆傷人案展訊 ◉前報叻產華人魏四被控在嚴照實得力某戲園毆打買票之潮人陳東成差拘於案一節今午由府提訊因陳受傷在醫院調治尙未全愈展廿九號再鞠

行槍傷人案未結 ◉前報叻產潮人蔡亞蝦携鎗入柔佛樹乳園被給工値行至半途被匪四五名要截蔡卽拔出短槍將欲爲擊匪等驚而逃遁蔡尾追之被一匪反身以刀斬傷其手嗣由差在後港緝獲一匪送案一節昨午由府提訊展二十九號再鞠

聚賭罰鍰 ◉昨晚十點餘鐘竹腳捕房幫總差率差多名至眞實得力門牌一百零六號拘獲聚賭之興化人九名逮案今午府訊畢判每罰鍰一元

捐冊照登 ◉英儒救濟捐第五十五次捐款開列

新嘉坡賽馬會(春季捐款)一千元 担麻(每月一次)二十元 車務局(五月捐款)五十元 學務局(第六次捐款) 主考處及方言學堂各職員二十八元八角 禮佛學堂各教員四十七元 禮佛女學堂各教員三十三元 區打林律學堂各教員十五元 城多利亞橋學堂各教員三十六元半 珍珠山學堂各教員十九元 以上六條共銀一百七十九元三角 丁尼士威路臣醫生(第二次捐款)五十元 賽賭所得者五元 (每月一次)五元 靈江錫米公司(英京救濟)一百元 麻士(每月一次)十元 萬醫生(每月一次)十五元 活喉士(每月一次)十元 加馬勞(每月一次)十元 參(每月一次英京救濟)廿五元 局闆(每月一次英京救濟)十元 亞闆(每月一次)十元 參域(每月一次)一百元 建樂(每月一次)十元 麥士(每月一次)十元 龍興(每月一次)二十五元 士地分(每月一次)二十五元 顯士麟(每月一次)十元 富隣(每月一次)十元 嚴希氏(每月一次)十元 澳利華(每月一次)十元 卑亞利邦五十元 計以上五十五次共捐銀三十三萬二千一百七十九元三角五占

盧扁復生

鄙至星洲將及廿載矣前因勞心過度且叻坡寒濕異趣遂積而成以致胃口不開精神困倦嘗虧腰痛異常苦難延醫服藥罔效茲去年至于三月間蒙友保荐近處玻璃街源昌成行內二樓林儷臣先生醫法精敏甚然快捷聘來診之隨卽往請初診一方甚然見效連服數劑其病若失恩深再造莫以爲報故附新聞藉伸悃悕請同胞知所問津焉

乙卯年五月初九日 五代天宮金晉利張保來謹啟 乙

處理已故蘇德天遺產事廣告 ○啟者茲因已故蘇德天之遺產事按照一千八百八十六年產業例章第四十六條所載特通知諸式人等之欲取財或請求款項有關於新嘉坡亞巴高勞實得力門牌廿三號蘇德天之產業者蘇德天係於一千九百一十五年閏月三號身故其掛砂係於一千九百一十五年閏月十四號准由蘇媽英蘇送玉二人掌理今其掛砂人欲請 諸君將其請求或取財之理由聲明於一千九百一十五年裕來月十五號以前交到本狀師處自是日以後卽由蘇媽英及蘇送玉將其遺產分給應有份子之人倘逾期不來是爲自悞以後若再有所陳請掛砂人實不能承認特此佈聞

英一千九百一十五年閏月十九號

已故蘇德天掛砂人蘇媽英蘇送玉之狀師新嘉坡麻六甲實得力門牌三號知尼巴申謹啟

拆股聲明 ○啟者新嘉坡源順街門牌二百三十三號通和號出水生理原係酒水葉選賢佔有本號股份二份今葉選賢志欲別圖愿將股份歸割經於甲寅年終截止蒙酒水吳木鈔翁季雙鄭翕爾公親秉公調處卽將葉選賢應佔本號之股份當公親面前註銷爾在本母利亦已同時清楚自此以後通和號生理確虧與退股人葉選賢無干合應聲明以免後論爾此佈聞

中華民國乙卯年五月初六日 新嘉坡通和號披露 冊

英一千九百十五年六月十八號

出項店底聲明 ○啟者余等在賭闆口門牌廿八號所創德祥烟酒二公司現因店位未能合用故愿將其店底傢器及牌匾一切項與章文霜陳文音承受定期一禮拜交易任從收號開張至於德祥公司則遷往維勿芝律卽二馬路長秦街尾門牌五十號之店內繼續經營所有來往數項均由新遷之德祥公司接辦 諸君光顧請卽移玉惠臨爲盼特此佈聞

乙卯年五月初六日 出項店底人 汪馨音 汪福生 鍾木心記 全啟 冊

承項店底聲明 ○啟者賭闆口門牌廿八號德祥烟酒二公司向係汪馨音鍾木心記汪福生同創茲因德祥公司遷往長秦街尾二馬路經營自愿將賭闆口第廿八號門牌之店底傢器及牌照等項與章文霜陳文音二人承受訂期一禮拜交易自項之後任從承受人改號振務與公司經營生理他日本號生理確虧概與德祥公司舊人無涉至於德祥公司之數項無論欠人人欠均歸德祥公司自理與承受人章文霜陳文音無干先此聲明免滋後論

乙卯年五月初六日 承項店底人 章文霜 陳文音 全啟 冊